Де Фортис

ДиС

ДИСТРИБУЦИЯ

ИНЖИНИРИНГ

СЕРВИСНОЕ ОБСЛУЖИВАНИЕ

ИНЖИНИРИНГОВАЯ КОМПАНИЯ

www.defortis-dis.ru

ДеФортис
ДиС

НАПРАВЛЕНИЯ ДЕЯТЕЛЬНОСТИ

- Системы гарантированного электроснабжения
- Системы охранно-пожарной защиты и видеонаблодения
- Системы теплоснабжения
- Системы вентиляции и кондиционирования
- Светотехническое оборудование

+7(495)150-77-72 • info@defortis-dis.ru

ООО «ДеФортис- ДиС» - инжиниринговая компания нового поколения. Мы предлагаем – подбор, проектирование, комплексную поставку и интеграцию широкого ассортимента: оборудование гарантированного электроснабжения, теплоснабжения, систем вентиляции и кондиционирования, видеонаблюдение, инженерных систем и освещения.

> **Оригинальное решение, основанное на оборудовании различных производителей, с оптимальным соотношением технологического уровня и бюджета**

Эксперты нашей компании помогут подобрать оптимальное решение, основанное на продукции различных производителей, с разными соотношениями технологического уровня и бюджета в соответствии с Вашими потребностями.

Мы являемся официальными дистрибьюторами и сервисными партнерами ведущих российских и зарубежных производителей.

Наши партнеры – компании и государственные заказчики из всех отраслей экономики Российской Федерации и Республики Казахстан.

Работая с нами Вы получаете:

1. Компетентную реализацию с жестким соблюдением сроков комплексных проектов (от обследования до проекта, поставки, ПНР и технического обслуживания) или любого из этапов.
2. Значительный опыт сложных, комплексных поставок электротехнического и инженерного оборудования.
3. Подбор оптимального и выгодного для Заказчика решения: выбор требуемого оборудования, необходимых мощностей, времени автономии, по компоновке и размещению системы на объекте.
4. Поддержку сервисного подразделения, которое осуществляет пуско-наладочные и шеф-монтажные работы, работы по модернизации и техническому обслуживанию.
5. Значительные складские запасы и оперативную поставку.
6. Организацию оперативной поставки в любой регион РФ и республики Казахстан.

ДеФортис
ДиС

ИНЖИНИРИНГ

Компания ДеФортис-ДиС оказывает своим Заказчикам инжиниринговые услуги полного цикла (или по любому из требуемых этапов): от обследования и обоснования техрешения, до поставки, СМР и ПНР с последующим техническим обслуживанием установленных систем.

- **Подбор решения**
- **Технико-экономическое обоснование**
- **Сметный расчёт**
- **Проектирование**
- **Поставка оборудования**
- **Строительно-монтажные работы**
- **Пуско-наладочные работы, шеф монтаж**
- **Техническое обслуживание**

В числе наших проектов:

1. Центральное таможенное управление, г. Москва
2. УФСИН России по г. Москве
3. Дирекция железнодорожных вокзалов ОАО «РЖД»
4. Центральная дирекция закупок и снабжения - ОАО "РЖД"
5. Локомотивные депо дирекции тяги ОАО “РЖД”
6. Метрополитен г. Москвы
7. ПАО «Казанский вертолетный завод» г. Казань
8. Москва-Сити Башня Меркурий г. Москва

+7(495)150-77-72 • info@defortis-dis.ru

ТЕХНИЧЕСКОЕ ОБСЛУЖИВАНИЕ

«ДеФортис-Дис» является официальным сервисным партнером ведущих производителей ИБП переменного тока, постоянного тока, Дизельных электростанций, Систем видеонаблюдения.

Инженеры компании имеют многолетний опыт работы по проведению пусконаладочных работ и технического обслуживания.

Они ежегодно проходят специальное обучение на заводах-производителях, получают именные сертификаты и необходимые разрешения на работу.

Техническое обслуживание проводится в полном соответствии с рекомендациями производителя оборудования не реже одного раза в год.

В зависимости от пожеланий Заказчика, проводится как разовое техническое обслуживание, так и заключаются договора на ежегодное обслуживание в течение всего жизненного цикла изделия.

Согласно требованиям заводов-изготовителей, подключение и настройка ИБП переменного тока мощностью от 6 кВА и выше, для сохранения гарантийных обязательств, должно проводиться только авторизованным сервисным инженером.

ДеФортис
ДиС

ПАРТНЁРСКИЕ СЕРТИФИКАТЫ

АБИТЕХ ПРО

СЕРТИФИКАТ

Настоящий сертификат подтверждает, что:

ООО «Дефортис - Дис»

является нашим партнером статуса:

Authorized Partner

и обладает правом и возможностями оказывать техническую и сервисную поддержку всех типов систем бесперебойного питания

General Electric Digital Energy

Заместитель коммерческого директора ООО «АБИТЕХ-ПРО» Д.Д. Фокин

№ 0055 от 21 января 2020 г.
Срок действия сертификата – 1 год.

ШТИЛЬ
ГРУППА КОМПАНИЙ

СЕРТИФИКАТ

Настоящим сертификатом удостоверяется, что компания
ООО «ДеФортис-ДиС»
ИНН 7708281432
зарегистрированная по адресу: 101000, г. Москва, Уланский пер-к, д.13, стр.4, пом.1
является официальным партнером группы компаний «ШТИЛЬ».
ООО «ДеФортис-ДиС» уполномочено осуществлять продвижение, реализацию, монтаж, техническую поддержку оборудования под торговой маркой «ШТИЛЬ», а так же транслировать гарантийные обязательства заводов изготовителей ГК «ШТИЛЬ».

Руководитель московского офиса ГК «ШТИЛЬ» ПАВЛОВ С.А.

CyberPower

СЕРТИФИКАТ

Настоящим подтверждается, что компания

ООО «ДеФортис-ДиС»

ИМЕЕТ СТАТУС

[АВТОРИЗОВАННЫЙ ПАРТНЕР]

И ЯВЛЯЕТСЯ ОФИЦИАЛЬНЫМ ДИЛЕРОМ ПРОДУКЦИИ «CyberPower» НА ТЕРРИТОРИИ РОССИЙСКОЙ ФЕДЕРАЦИИ

Глава представительства «CyberPower Systems Inc.» в России и СНГ Перевязин А. С.

РСМ
Complete Power Solution

СЕРТИФИКАТ

Настоящий сертификат удостоверяет, что компании

ООО «ДеФортис-ДиС, г. Москва

присвоен статус

Авторизованный поставщик решений (System Solution Provider - SSP)

по продажам источников бесперебойного питания и стабилизаторов напряжения Powercom на территории Российской Федерации

действителен до: 31.03.2020

Глава представительства Ромтехсет в России, Казахстане и Республике Беларусь Морозов Андрей

парус электро

Сертификат авторизованного партнера

настоящий сертификат подтверждает присвоение компании

ООО «ДеФортис-ДиС», г. Москва
наименование организации

статуса авторизованного поставщика решений по защите электропитания переменного тока производства «Связь инжиниринг»

Срок действия сертификата: 1 год с даты выдачи

Генеральный директор ООО «Парус электро» Хлебников В.Н.

ИМПУЛЬС
ИСТОЧНИКИ БЕСПЕРЕБОЙНОГО ПИТАНИЯ

СЕРТИФИКАТ

НАСТОЯЩИМ ПОДТВЕРЖДАЕТСЯ, ЧТО КОМПАНИЯ

ООО "ДеФортис-ДиС"

ИМЕЕТ СТАТУС

БИЗНЕС ПАРТНЕР

И ЯВЛЯЕТСЯ ОФИЦИАЛЬНЫМ ДИЛЕРОМ ПРОДУКЦИИ

ООО «ЦРИ «ИМПУЛЬС»

НА ТЕРРИТОРИИ РОССИЙСКОЙ ФЕДЕРАЦИИ

Генеральный директор ООО «ЦРИ «ИМПУЛЬС» Сироткин А. А.

Срок действия: до 31 декабря 2020 года

СЕРТИФИКАТ

НАСТОЯЩИМ ПОДТВЕРЖДАЕТСЯ, ЧТО КОМПАНИЯ

ООО "ДеФортис-ДиС"

является нашим

АВТОРИЗОВАННЫМ ДИЛЕРОМ

и обладает правом и возможностями предлагать, оказывать технические консультации и продавать все типы источников бесперебойного питания MAKELSAN на территории Российской Федерации.

Срок действия сертификата: 12 месяцев с даты выдачи

Официальный Представитель Makelsan в России ООО «Сайтек» 01.12.2020г. дата

MAKELSAN | ЭНЕРГИЯ

Срок действия: с 09.01. 2020 г. по 31.12.2021 г.

GENERAL POWER

Настоящий сертификат выдан компании

ООО «ДеФортис ДиС»

В том, что она является нашим

АВТОРИЗИРОВАННЫМ ДИЛЕРОМ

на территории Российской Федерации и обладает правом и возможностями предлагать, обслуживать, оказывать технические консультации, осуществлять ремонт, а также продавать весь спектр оборудования под брендом «General Power».

Продукция компании «General Power», поставляемая вышеуказанной компанией, обеспечивается всем стандартным комплексом услуг, включая гарантийное обслуживание.

Генеральный директор ООО «Джонрал Пауэр» Иванов С.А.

ФЕРЕКС
светодиодные решения

СЕРТИФИКАТ

Настоящим сертификатом удостоверяется, что компания

ООО «ДеФортис-Дис»
ИНН 7708281432

является официальным дилером ООО «ТД «ФЕРЕКС» и подтверждает оригинальность приобретаемой продукции торговой марки «ФЕРЕКС»

Действителен до: «31» декабря 2019г.

Директор ООО «ТД «ФЕРЕКС» Курмаев И. Х.

№ 001-36

TRIPP·LITE

СЕРТИФИКАТ

ASSOCIATE PARTNER

ООО "ДеФортис-ДиС"
г. Москва,
является официальным партнером компании TRIPP LITE

Генеральный директор Tripp Lite Россия и СНГ *Халаев А.Б.*

+7(495)150-77-72 • info@defortis-dis.ru

ПАРТНЁРСКИЕ СЕРТИФИКАТЫ

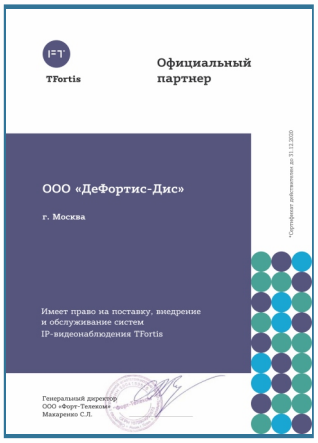

ДеФортис
ДиС

СИСТЕМЫ БЕСПЕРЕБОЙНОГО ПИТАНИЯ

Выбор технического решения, поставка, ПНР, шеф-монтаж и сервисное обслуживание систем бесперебойного питания – ИБП ведущих производителей мощностью от 500 Вт до 6,4 МВт любых конфигураций.

DELTA · KEHUA TECH · CyberPower · MAKELSAN Источники Бесперебойного Питания · ИМПУЛЬС ИСТОЧНИКИ БЕСПЕРЕБОЙНОГО ПИТАНИЯ · PCM POWERCOM Complete Power Solution™

ДИЗЕЛЬНЫЕ ЭЛЕКТРОСТАНЦИИ

Широкий спектр сложного-технологического оборудования: дизельные генераторные установки, автомобильные шасси для установки ДГУ, компрессорное оборудование, блок-контейнеры из сэндвич-панелей, включая популярные серии «Север», морские антивандальные контейнеры, комплексы автоматики для генераторных установок.

GENERAL POWER · ТСС ГРУППА КОМПАНИЙ

СТАБИЛИЗАТОРЫ НАПРЯЖЕНИЯ

Поставка тиристорных и инверторных стабилизаторов нового поколения с двойным преобразованием высочайшего уровня качества. В основу работы данных устройств заложена инновационная технология стабилизации напряжения –IRDC (мгновенная реакция и двойное преобразование), не имеющая аналогов в мире по техническим характеристикам.

ШТИЛЬ ГРУППА КОМПАНИЙ · delta UPS & Voltage Stabilizers · ORTEA

Li-ion И AGM БАТАРЕИ ДЛЯ ЦОДов И ИБП

Поставка качественных и надежных аккумуляторных батарей для источников бесперебойного электропитания, систем связи и телекоммуникаций, объектов энергетики, охранно-пожарных систем, а также комплексных решений для оборудования электропитания.

DELTA BATTERY · парус электро · EnerSys Power/Full Solutions™ · ВОСТОК PRO · YELLOW · Лиотех

ОТ ВЕДУЩИХ ПРОИЗВОДИТЕЛЕЙ

+7(495)150-77-72 • info@defortis-dis.ru

РАСПРЕДЕЛИТЕЛЬНЫЕ ЩИТЫ ПОСТОЯННОГО И ПЕРЕМЕННОГО ТОКА

Комплексные поставки систем оперативного постоянного тока СОПТ, ШОТ, ШПТ, ЗВУ, СОПТ, FlatPack, систем электропитания малой, средней и большой мощности. ГРЩ, ВРУ, АВР,УКМ, ЩО-70, ШРНН

РУСВАКУУМ® ГРУППА ЭНЭЛТ объединяя энергии

РесурсЭнергоПром

СИСТЕМЫ ВИДЕОНАБЛЮДЕНИЯ

Оснащение объектов партнеров качественным и надежным оборудованием от мировых производителей:
- Видеокамеры для систем видеонаблюдения Hikvision, RVi, Dahua
- Серверы для систем видеонаблюдения ITV, RVi
- Видеорегистраторы Axxon Next
- Коммутаторы, термокожухи, медиаконвертеры, инжекторы
- Сетевое оборудование

RVi HIKVISION dahua TECHNOLOGY ITV AXXON Experience The Next

IFT TFortis ELTEX SOLUTIONS IDIS IP-видеонаблюдение комплексное решение АйТек ПРО системы видеонаблюдения

СЛАБОТОЧНЫЕ СИСТЕМЫ, СКС

- Средства и системы охранно-пожарной сигнализации
- Средства и системы охранного телевидения
- Средства и системы контроля и управления доступом
- Домофоны и переговорные устройства
- Средства и системы оповещения, музыкальной трансляции
- Средства пожаротушения.

Де Фортис
ДиС

КЛИМАТИЧЕСКИЕ СИСТЕМЫ

Предлагаем комплексную систему построения ЦОДов, включающую в себя: серверные шкафы, систему качественного и гарантированного электропитания, кабинеты и блоки распределения питания, систему охлаждения, систему контроля окружающей среды и необходимые элементы для установки системы.
- Вентиляционные установки
- Воздухоохлаждаемые чиллеры
- Прецизионные кондиционеры

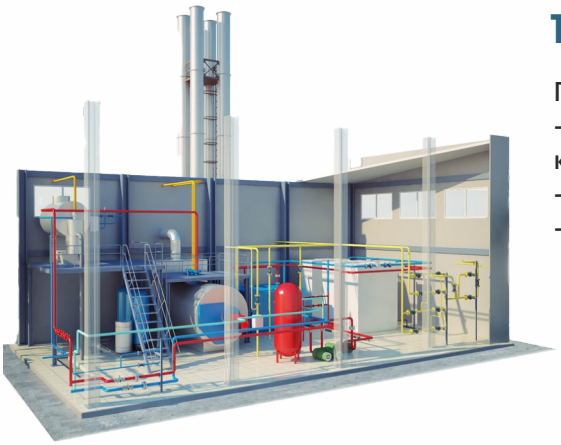

ТЕПЛОТЕХНИЧЕСКОЕ ОБОРУДОВАНИЕ

Поставка и комплектация оборудования для котельных и ЦТП:
- Блочно модульные котельные, стационарные котельные, крышные котельные;
- Тепловые пункты: центральный, индивидуальный, блочный;
- Узлы учёта: мазута, пара, тепловой энергии, ГВС и ХВС

arcus СК СИСТЕМА

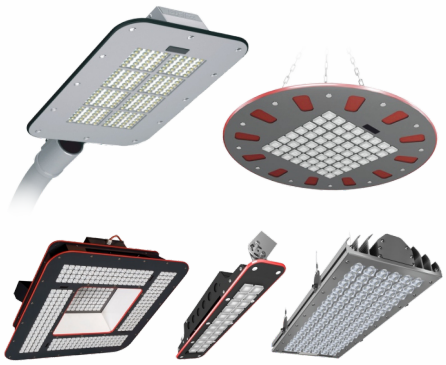

СВЕТОТЕХНИЧЕСКОЕ ОБОРУДОВАНИЕ

Предлагаем широкий ассортимент световой продукции различных известных производителей : лампы, светильники люминесцентные, светодиодные, прожекторы, уличные и интерьерные светильники. Также поставляем светодиодные светильники и лампы, прошедшие комплексную техническую экспертизу в АО «НИИАС» и рекомендованных к применению на объектах инфраструктуры ОАО «РЖД».

LEDeffect ФЕРЕКС LLI ASD

foton lighting PHILIPS OSRAM

+7(495)150-77-72 • info@defortis-dis.ru

НАМ УЖЕ ДОВЕРЯЮТ

Строительство, девелопмент и ритейл

Moscow City development
объединенная компания СИБШАХТОСТРОЙ
the better way of life LOTTE
СТАДИОН СПАРТАК
ИНГОССТРАХ Ingosstrakh
PRIDEX group
METRO
Мосметрострой
ДЕКАТЛОН
мозаика

Медицинские учреждения

ФНКЦ ДГОИ им. Д. Рогачёва
НМИРЦ
Московский НИИ ГЛАЗНЫХ БОЛЕЗНЕЙ имени Гельмгольца
МЕЖДУНАРОДНАЯ КЛИНИКА ИНТЕГРАЛЬНОЙ МЕДИЦИНЫ
Московская Городская Онкологическая Больница № 62
ДЕПАРТАМЕНТ ЗДРАВООХРАНЕНИЯ Г. МОСКВЫ
ДГП № 122
ТФОМС Территориальный фонд обязательного медицинского страхования Московской области
ОМС ТУЛЬСКОЙ ОБЛАСТИ
СЛУЖБА КРОВИ Иркутская областная станция переливания крови
UMG United Medical Group Stomatology
Чукотская окружная больница
Областной перинатальный центр

Государственные учреждения

ФЕДЕРАЛЬНАЯ СЛУЖБА ИСПОЛНЕНИЯ НАКАЗАНИЙ
РОСКОМНАДЗОР
ЯНАО
ФЕДЕРАЛЬНЫЙ ФОНД ОБЯЗАТЕЛЬНОГО МЕДИЦИНСКОГО СТРАХОВАНИЯ
РОСКОСМОС
БТИ 1928 КАБКРАЙИНВЕНТАРИЗАЦИЯ
МИИТ
НАУЧНО-ПРОИЗВОДСТВЕННОЕ ПРЕДПРИЯТИЕ «ГКС»

РЕКОМЕНДАЦИИ ЗАКАЗЧИКОВ

Генеральному директору ООО «ДеФортис-Дис»

г-ну Покровскому Д.Н.

Уважаемый Денис Николаевич

ТОО «Smartwell Service» благодарит компанию ДеФортис-ДиС за своевременную поставку системы бесперебойного питания мощностью производства «Связь Инжиниринг» для защиты серверной в г. Таразе (Республика Казахстан).

ООО «ДеФортис-Дис» зарекомендовала себя как надежный поставщик, осуществляющий отгрузку оборудования в полном объеме и точно в срок. Поставляемая продукция полностью высокого качества, проведены все необходимые испытания и сертификацию.

Кроме того, «ДеФортис-ДиС» оказывает нашему предприятию информационную поддержку, осуществляя компетентные профессиональные консультации по всему спектру электротехнического оборудования.

Спасибо всему коллективу за сотрудничество, быструю реакцию на заявленные объемы. Мы готовы и в дальнейшем работать в совместных проектах.

Директор ТОО «Smartwell Service» Марченко С.А.

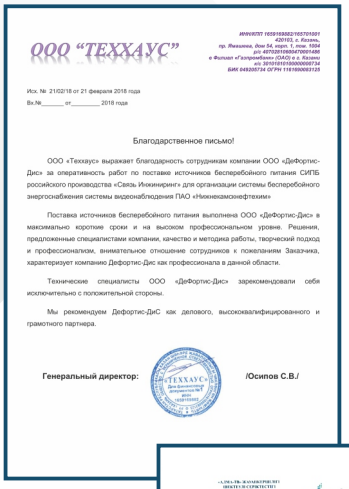

ООО "ТЕХХАУС"

Исх. № 210/18 от 21 февраля 2018 года

Вх.№_____ от_____ 2018 года

Благодарственное письмо!

ООО «Теххаус» выражает благодарность сотрудникам компании ООО «ДеФортис-Дис» за оперативность работ по поставке источников бесперебойного питания СИПБ российского производства «Связь Инжиниринг» для организации системы бесперебойного энергоснабжения системы видеонаблюдения ПАО «Нижнекамскнефтехим»

Поставка источников бесперебойного питания выполнена ООО «ДеФортис-Дис» в максимально короткие сроки и на высоком профессиональном уровне. Решения, предложенные специалистами компании, качество и методика работы, творческий подход и профессионализм, внимательное отношение сотрудников к пожеланиям Заказчика, характеризует компанию Дефортис-Дис как профессионала в данной области.

Технические специалисты ООО «ДеФортис-Дис» зарекомендовали себя исключительно с положительной стороны.

Мы рекомендуем Дефортис-ДиС как делового, высококвалифицированного и грамотного партнера.

Генеральный директор: /Осипов С.В./

Минздрав России

ФЕДЕРАЛЬНОЕ ГОСУДАРСТВЕННОЕ БЮДЖЕТНОЕ УЧРЕЖДЕНИЕ «МОСКОВСКИЙ НАУЧНО-ИССЛЕДОВАТЕЛЬСКИЙ ИНСТИТУТ ГЛАЗНЫХ БОЛЕЗНЕЙ ИМЕНИ ГЕЛЬМГОЛЬЦА» (ФГБУ «МНИИ ГБ им. Гельмгольца» Минздрава России)

Moscow Helmholtz Research Institute of Eye Diseases

08.02.2017 г. № 203/2017

Руководителю ООО «ДеФортис-ДиС» Покровскому Д.Н.

Уважаемый Денис Николаевич!

Федеральное государственное бюджетное учреждение «Московский научно-исследовательский институт глазных болезней имени Гельмгольца» Минздрава России (**ФГБУ «МНИИ ГБ им. Гельмгольца» Минздрава России**) благодарит компанию «ДеФортис-ДиС» за своевременную доставку электрооборудования по государственному контракту. Ваши сотрудники показали себя высоким профессионалами. Вся доставленная продукция была надлежаще запакована и имела необходимые документы.

Также отмечаем качество Вашего товара и приемлемые цены.

Мы планируем сотрудничать с Вами и в дальнейшем.

С уважением,

Главный инженер Е.В. Заньялов

ТОО «Тянь-Шань Engineering» / «Tian-Shan Engineering» ЖШС / «Tian-Shan Engineering» LLP

Исх. № 216 от 09.03.2017г.

Генеральному директору ООО «ДеФортис-Дис» господину Покровскому Д.Н.

Рекомендательное письмо

Компания «ДеФортис-ДиС» зарекомендовала себя как надежный дистрибьютор высококачественных источников бесперебойного питания «Связь Инжиниринг».

ТОО «Тянь-Шань Engineering» благодарит Компанию «ДеФортис-ДиС» за многолетнее успешное сотрудничество, за оказание информационной поддержки и предоставлении выставочных образцов для шоу-рума офиса ТОО «Тянь-Шань Engineering».

ТОО «Тянь-Шань Engineering» выражает благодарность компании «ДеФортис-ДиС» за своевременную поставку ИБП «Связь Инжиниринг» мощностью на 10 кВА для объекта одной из крупнейших компаний в нефтедобывающем секторе Казахстана ТОО «СП КапГеМунай». По результатам эксплуатации установленных ИБП СИПЕМА ТОО «Тянь-Шань Engineering» отмечает высокое качество исполнения и надежность работы систем.

ТОО «Тянь-Шань Engineering» в процессе сотрудничества с Компанией «ДеФортис-ДиС» было приятно удивлено не только приемлемой ценовой политикой и качеством продукции Компании «ДеФортис-ДиС», но и высокой культурой общения персонала Компании.

ТОО «Тянь-Шань Engineering» планирует сотрудничать с Компанией «ДеФортис-ДиС» на постоянной основе, а также рекомендует потенциальным Заказчикам Компанию «ДеФортис-ДиС» в качестве надежного и профессионального партнера.

С уважением,
Генеральный директор Мухтагиянова Г.Р.

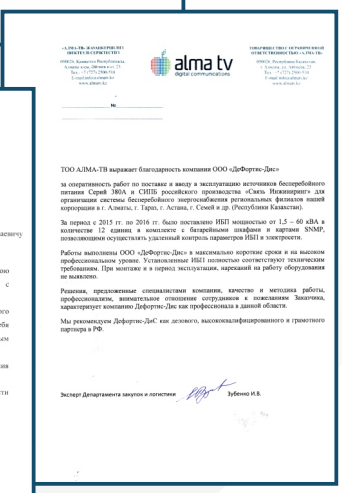

«АЛМА-ТВ» (КАЗАХСТАН) ЖШС / ТОВАРИЩЕСТВО С ОГРАНИЧЕННОЙ ОТВЕТСТВЕННОСТЬЮ «АЛМА-ТВ»

alma tv digital communications

ТОО АЛМА-ТВ выражает благодарность компании ООО «ДеФортис-Дис»

за оперативность работ по поставке и вводу в эксплуатацию источников бесперебойного питания Серий 3ВОА и СИПБ российского производства «Связь Инжиниринг» для организации системы бесперебойного энергоснабжения региональных филиалов нашей корпорации в г. Алматы, г. Таразе, г. Астана, г. Семей и др. (Республика Казахстан).

За период с 2015 гг. по 2016 гг. было поставлено ИБП мощностью от 1,5 – 60 кВА в количестве 12 единиц в комплекте с батарейным шкафом и картами SNMP, позволяющими осуществлять удаленный контроль параметров ИБП и электросети.

Работы выполнены ООО «ДеФортис-Дис» в максимально короткие сроки и на высоком профессиональном уровне. Установленные ИБП полностью соответствуют техническим требованиям. При монтаже и в период эксплуатации, нареканий на работу оборудования не выявлено.

Решения, предложенные специалистами компании, качество и методика работы, профессионализм, внимательное отношение сотрудников к пожеланиям Заказчика, характеризует компанию Дефортис-Дис как профессионала в данной области.

Мы рекомендуем Дефортис-ДиС как делового, высококвалифицированного и грамотного партнера в РФ.

Эксперт Департамента закупок и логистики Зубенко И.В.

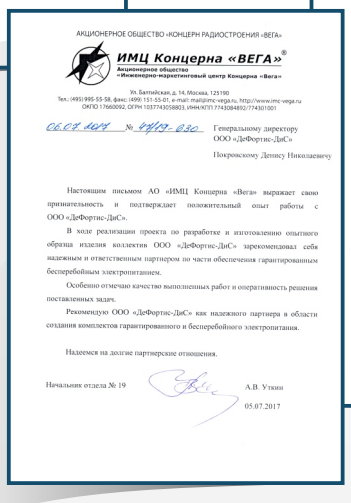

АКЦИОНЕРНОЕ ОБЩЕСТВО «КОНЦЕРН РАДИОСТРОЕНИЯ «ВЕГА»

ИМЦ Концерна «ВЕГА»

Акционерное общество «Инженерно-маркетинговый центр Концерна «Вега»

Ул. Балтийская, д. 14, Москва, 125190

06.07.2017 № 44/17-030

Генеральному директору ООО «ДеФортис-ДиС» Покровскому Денису Николаевичу

Настоящим письмом АО «ИМЦ Концерна «Вега» выражает свою признательность и подтверждает положительный опыт работы с ООО «ДеФортис-ДиС».

В ходе реализации проекта по разработке и изготовлению опытного образца изделия коллектив ООО «ДеФортис-ДиС» зарекомендовал себя надежным и ответственным партнером по части обеспечения гарантированным бесперебойным электропитанием.

Особенно отмечаю качество выполненных работ и оперативность решения поставленных задач.

Рекомендую ООО «ДеФортис-ДиС» как надежного партнера в области создания комплектов гарантированного и бесперебойного электропитания.

Надеемся на долгие партнерские отношения.

Начальник отдела № 19 А.В. Уткин

05.07.2017

ТехноКом Групп +7 (495) 585-66-44, info@technocom.ru

Уважаемый Денис Николаевич,

ООО «ТЕХНОКОМ ГРУПП», совместно со всем своим коллективом, выражает искреннюю благодарность компании «ДеФортис-ДиС». Благодаря нашим совместным усилиям и доброподвижному подходу к работе, наш совместный проект Государственный Контракт **№ 0373100056016000501_44654** на поставку товаров для Государственных нужд завершился успешно и стал достойным примером качества и профессионализма.

Мы надеемся, что в будущем мы еще неоднократно будем сотрудничать с Вашим коллективом.

С уважением,

Генеральный Директор

ООО «Техноком Групп» Россия, г.Москва,
+7 495 7375544, +7 495 5856644 Fax: +7 495 7373177 3256644@gmail.com
info@technocom.ru

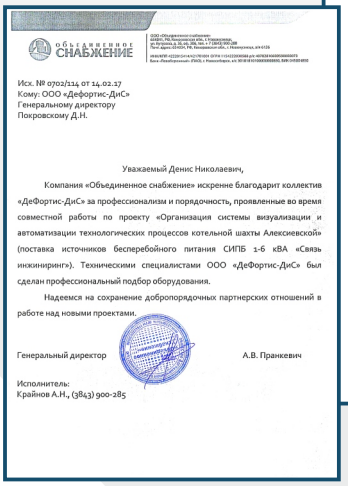

ОБЪЕДИНЕННОЕ СНАБЖЕНИЕ

Исх. № 0702/124 от 14.02.17
Кому: ООО «ДеФортис-ДиС»
Генеральному директору
Покровскому Д.Н.

Уважаемый Денис Николаевич,

Компания «Объединенное снабжение» искренне благодарит коллектив «ДеФортис-ДиС» за профессионализм и порядочность, проявленные во время совместной работы по проекту «Организация системы визуализации и автоматизации технологических процессов котельной шахты Алексиевской» (поставка источников бесперебойного питания СИПБ 1-6 кВА «Связь инжиниринг»). Техническими специалистами ООО «ДеФортис-ДиС» был сделан профессиональный подбор оборудования.

Надеемся на сохранение добропорядочных партнерских отношений в работе над новыми проектами.

Генеральный директор А.В. Пранкевич

Исполнитель:
Крайнов А.Н., (3843) 900-285

СЕРТИФИКАТ

Номер Д0007/18 [redacted] Действителен до 06.11.19г.

ОБЩЕСТВО С ОГРАНИЧЕННОЙ ОТВЕТСТВЕННОСТЬЮ «ДеФортис-ДиС»

ИНН 7709281432, ОГРН 1107746136238;

Настоящим сертификатом подтверждается:

ООО «ДеФортис-ДиС» является добросовестным поставщиком в соответствии с требованиями части 2 статьи 37 Федерального закона от 05.04.2013 N 44-ФЗ РФ «О КОНТРАКТНОЙ СИСТЕМЕ В СФЕРЕ ЗАКУПОК ТОВАРОВ, РАБОТ, УСЛУГ ДЛЯ ОБЕСПЕЧЕНИЯ ГОСУДАРСТВЕННЫХ И МУНИЦИПАЛЬНЫХ НУЖД».

Информация об исполнении контрактов ООО «ДеФортис-ДиС» в сроки, установленные ч.3 ст.37 Федерального закона от 05.04.2013 № 44-ФЗ:

1383420000013800239 Заказчик: ГОСУДАРСТВЕНОЕ БЮДЖЕТНОЕ УЧРЕЖДЕНИЕ ЗДРАВООХРАНЕНИЯ "МУРМАНСКАЯ ОБЛАСТНАЯ СТАНЦИЯ ПЕРЕЛИВАНИЯ КРОВИ" Поставка источников бесперебойного питания. Штрафные санкции в ходе исполнения контракта не применялись.

1383733000317000032 Заказчик: ГОСУДАРСТВЕННОЕ БЮДЖЕТНОЕ УЧРЕЖДЕНИЕ ЗДРАВООХРАНЕНИЯ ГОРОДА МОСКВЫ "ДЕТСКАЯ ГОРОДСКАЯ ПОЛИКЛИНИКА № 122 ДЕПАРТАМЕНТА ЗДРАВООХРАНЕНИЯ ГОРОДА МОСКВЫ". Закупка источников бесперебойного питания для аппаратов УВЧ. Штрафные санкции в ходе исполнения контракта не применялись.

1387310000317000024 Заказчик: ФКУ ЦИТОВ УФСИН РОССИИ ПО Г. МОСКВЕ. Закупка оборудования для доукомплектования существующих систем охранного телевидения в учреждениях УФСИН России по г. Москве, функционирующих на базе ИСБ "Волга". Штрафные санкции в ходе исполнения контракта не применялись.

4101902000031800622 Заказчик: УПРАВЛЕНИЕ ДЕЛАМИ ПРАВИТЕЛЬСТВА ЯМАЛО-НЕНЕЦКОГО АВТОНОМНОГО ОКРУГА. Поставка источников бесперебойного питания для серверов. Штрафные санкции в ходе исполнения контракта не применялись.

Максимальная сумма сделки, возможная к применению данного сертификата составляет:
15 000 000 (Пятнадцать миллионов) рублей.

Свидетельство теряет силу в случае внесения сведений об организации в федеральный (региональный) реестр недобросовестных поставщиков и в случае применения к участнику штрафных санкций в виде приостановления исполнения государственного или муниципального контракта.

07.11.2018

Президент Союза Добросовестных Поставщиков ДАТА ПОДПИСЬ Д.В. Дрокер

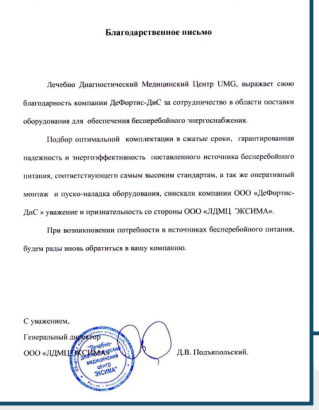

Общество с ограниченной ответственностью «Лечебно-диагностический медицинский центр ЖСИМА»
(ООО «ЛДМЦ «ЖСИМА»)

630088, Россия, Новосибирская область, г. Новосибирск, ул. Крылова, 49
ИНН/КПП 5406758448/540601001
тел. (383) 305-05-03

Благодарственное письмо

Лечебно Диагностический Медицинский Центр UMG, выражает свою благодарность компании ДеФортис-ДиС за сотрудничество в области поставки оборудования для обеспечения бесперебойного энергоснабжения.

Подбор оптимальной комплектации в сжатые сроки, гарантированная надежность и энергоэффективность поставленного источника бесперебойного питания, соответствующего самым высоким стандартам, а так же оперативный монтаж и пуско-наладка оборудования, списывали компании ООО «ДеФортис-ДиС » уважение и признательность со стороны ООО «ЛДМЦ ЖСИМА».

При возникновении потребности в источниках бесперебойного питания, будем рады вновь обратиться в вашу компанию.

С уважением,
Генеральный директор
ООО «ЛДМЦ «ЖСИМА» Д.В. Подъяпольский.

ФЕДЕРАЛЬНАЯ ТАМОЖЕННАЯ СЛУЖБА
ЦЕНТРАЛЬНОЕ ТАМОЖЕННОЕ УПРАВЛЕНИЕ
Комсомольская пл., д. 1, Москва, 107140.
Тел. (499) 975 19 18. Факс. (499) 975 36 79.
Телетайп 114025 «Таможня».
E-mail: cta-info@cts.customs.ru;
http://cta.customs.ru

Генеральному директору ООО «ДеФортис-Дис»

г-ну Покровскому Д.Н.

29 ИЮЛЯ 2020 № 04-06/ 24113

На № _____ от _____

О направлении информации

Уважаемый Денис Николаевич!

Центральное Таможенное Управление выражает благодарность компании ДеФортис-ДиС за качественно выполненную работу по поставке и монтажу системы видеонаблюдения рабочих помещений Центра электронного декларирования, расположенных на объекте Центрального таможенного управления, по адресу: г. Москва, Комсомольская пл. д.1, стр.4.

Работы были завершены за максимально короткие сроки. Выбрано оптимальное решение с использованием высококачественного оборудования. В ходе реализации проекта ООО «ДеФортис-Дис» зарекомендовал себя как надежный и профессиональный поставщик.

И.о первого заместителя начальника Управления А.А. Зиновьев

А.А. Потоков
(499) 975 40 43, 52-22-36

А № 516312

ДеФортис
ДиС

НАМ УЖЕ ДОВЕРЯЮТ

Промышленность и транспорт

Honeywell
KAZAKHMYS
РЖД
Ваш комфорт – наша забота! ЦЕНТРАЛЬНАЯ ППК
ТЯНЬ-ШАНЬ ENGINEERING
НАУЧНО-ПРОИЗВОДСТВЕННОЕ ПРЕДПРИЯТИЕ «ГКС»
ТОЧМАШ Федеральное казенное предприятие "Казанский завод точного машиностроения"
ВА
Дирекция дорожного хозяйства ЯНАО
ЭЛ
РЯЗАНСКИЙ КОЖЕВЕННЫЙ ЗАВОД РУССКАЯ КОЖА
ЭЛЕКТРОСИЛА
НПО имени С.А. ЛАВОЧКИНА
МИРАТОРГ
KAZAN HELICOPTERS КАЗАНСКИЙ ВЕРТОЛЕТНЫЙ ЗАВОД
VOLGABUS

Энергетика

СУЭК СИБИРСКАЯ УГОЛЬНАЯ ЭНЕРГЕТИЧЕСКАЯ КОМПАНИЯ
СГК Сибирская генерирующая компания
bp
KazTransGas
АРХЭНЕРГО
TATNEFT 50 НГДУ «Елховнефть»
РОСАТОМ
TATNEFT
КазМунайГаз КАЙТА ӨҢДЕУ МАРКЕТИНГ
КУЗБАССРАЗРЕЗУГОЛЬ
СТЕРХ-ИНТЕЛСЕРВИС ИНТЕЛЛЕКТУАЛЬНЫЕ РЕШЕНИЯ АВТОМАТИЗАЦИИ
РОСПАН ИНТЕРНЕШНЛ
РАЗРЕЗ БОРОДИНСКИЙ
ЭБС
НАЗАРОВО
НАУЧНО-ПРОИЗВОДСТВЕННОЕ ПРЕДПРИЯТИЕ «ГКС»
СИБИНТЕК
SOLAR SYSTEMS

Телекоммуникации

ОСТАНКИНО ТЕЛЕВИЗИОННЫЙ ТЕХНИЧЕСКИЙ ЦЕНТР
alma tv digital television
СОЮЗМУЛЬТФИЛЬМ
ШАРК ID ИНТЕГРАЦИЯ
ICL ТЕХНО
КРЫМ ТЕХНОЛОГИИ
ПРИНТ ГРУПП
Информсвязь сервис

+7(495)150-77-72 • info@defortis-dis.ru

ДеФортис
ДиС

БЛАГОДАРСТВЕННЫЕ ПИСЬМА

USELOGIC СЕРВИС

Генеральному директору
ООО «Дефортис ДиС»
Покровскому Д.Н.

Уважаемый Денис Николаевич!

Одним из условий успешного бизнеса является взаимодействие с надёжными партнерами, которые благодаря своему профессионализму и стремлению к самым высоким результатам, помогают решать тяжелые задачи и, рука об руку, развиваясь и совершенствуясь, достигать поставленные целей.

Мы уверены, работая с Вами, мы создаем прочную основу для прибыльного, взаимовыгодного бизнеса.

Желаем Вам успешности, стабильности и признания!

С уважением,
Генеральный директор ООО «ЮСЛОДЖИК» Альтенейзин В.А.

ТРАНСТЕХСВЯЗЬ

Общество с ограниченной ответственностью «ТрансТехСвязь»

129090, г. Москва, ул. Гиляровского, дом 22, стр. 1, офис 6
ИНН 7723397128 КПП 770201001 ОГРН 1157746578516
Телефон: +7 (495) 688-80-84 E-mail: info@trans-ts.ru

Генеральному директору
ООО «Дефортис-ДиС»
Д.Н. Покровскому

«___» _____ 2017 г. № 1/1

Уважаемый Денис Николаевич!

По результатам проведенного тестирования на объектах полигона деятельности ОАО «Центральная ППК» предоставленных Вашей организацией источников бесперебойного питания СИПБ2БА 9-11 сообщаем, что оборудование функционировало надежно и качественно.

Продукция ООО «ДеФортис-ДиС» полностью соответствует заявленным характеристикам.

С уважением,
Генеральный директор Д.Б. Бенашвили

АМГ ЗАО АРКАДИС МЕДИКАЛ ГРУП

№121-17 от 10.04.2017

Генеральному директору
ООО «ДеФортис-ДиС»
Г- ну Покровскому Д.Н.

РЕКОМЕНДАТЕЛЬНОЕ ПИСЬМО

Уважаемый Денис Николаевич!

«Аркадис Медикал Груп» длительное время сотрудничает с компанией «ДеФортис-ДиС» в сфере закупок источников бесперебойного питания производства «Связь Инжиниринг» для доснащения аппаратов ультразвуковой диагностики производства Philips, Нидерланды.
За время сотрудничества компания «ДеФортис-ДиС» подтвердила свой высокий профессиональный статус. Все поставки выполняются в строго оговоренные сроки, продукция доставляется в надлежащей комплектации и имеет необходимые документы. Также отмечаем качество поставляемого компанией «ДеФортис-ДиС» товара и оптимальные цены.
«Аркадис Медикал Груп» рекомендует компанию «ДеФортис-ДиС» как профессионального и надёжного партнёра.

С уважением,
Управляющий партнёр Д.Р. Канунникова

RIT

Общество с ограниченной ответственностью «РИТ СНГ»
ул. Первомайская, д. 12б, г. Москва, 105203, РФ
Тел./факс: + 7 (495) 231-3040

18.01.2017 № RITT/109/17-69

ООО "ДеФортис-ДиС"

Благодарственное письмо

Компания ООО «РИТ СНГ» выражает благодарность своему партнеру ООО «ДеФортис-ДиС», за четкую и слаженную работу, профессионализм сотрудников и умение в кратчайшие сроки решать проблемные вопросы при реализации проектов по поставке и монтажу системы бесперебойного питания в Останкино на основе оборудования от российского производителя «Связь Инжиниринг». Оборудование хорошо зарекомендовало себя на промышленных и телекоммуникационных объектах.

Мы уверены в прочности сложившихся деловых и дружеских отношений, и надеемся на дальнейшее плодотворное сотрудничество.

Генеральный директор Д. Заеец

info@rit.ru

АНГАР 17

117105 г. Москва, Варшавское ш., д.17, офис 319
Тел.: (495) 786-39-66
http://angar17.com, e-mail: info@angar17.com

г. Москва
Исх. №011/02 от «13» февраля 2017 г.

Генеральному директору
ООО "ДеФортис-ДиС"
Покровскому Д.Н.

Благодарственное письмо

Уважаемый Денис Николаевич,

Общество с ограниченной ответственностью "Ангар 17", в лице Генерального директора Герасимовой Екатерины Александровны, выражает благодарность компании " ДеФортис-ДиС " за плодотворное сотрудничество, своевременность, оперативность, ответственность при выполнении поставки оборудования "СвязьИнжиниринг".

Надеемся на дальнейшую плодотворную работу.

С уважением,
Генеральный директор
ООО «Ангар 17» Герасимова Екатерина Александровна

ИННКПП: 7710
Prim № 0

SM SECURITY Решения для обеспечения безопасности.

ООО «Секьюрити-М»
ИННКПП 7701946657/771901001
ОГРН 1127746150735
107023 г. Москва, ул. Малая Семеновская д.11А стр.3
этаж 2 помещение 8 комната 7
Телефон: (495) 374 08 76
E-mail: info@security-m.ru
www.security-m.ru

Уважаемый Денис Николаевич,

ООО «Секьюрити-М» спешит поблагодарить ООО «Дефортис-Дис» за сотрудничество. Мы искренне рады возможности работать с Вами. Особенно мы признательны Вам и Вашему коллективу за порядочность, взаимовыручку и серьезное отношение к работе.

Надеемся и в будущем на Вашу надежность и высокую репутацию.

Искренне желаем Вам и каждому Вашему сотруднику профессионального роста, финансовой стабильности и надежных партнеров.

С уважением,
Катасов Дмитрий Андреевич

ЗАКРЫТОЕ АКЦИОНЕРНОЕ ОБЩЕСТВО
СТЕРХ-ИНТЕЛСЕРВИС

109316 Москва Остаповский проезд 5, стр. 1, офис 293
Тел./факс: +7 (495) 768-15-95; +7 (915) 255-05-44
Эл. почта: info@sterch.ru; www.sterch.ru; www.hellsys.ru

Исх. № 21/19 от 08 мая 2019 г.
На № от

ООО «ДеФортис-ДиС»
Генеральному директору
Покровскому Денису Николаевичу

Уважаемый Денис Николаевич,

Настоящим ЗАО "СТЕРХ-ИНТЕЛСЕРВИС" благодарит компанию ООО «ДеФортис-ДиС» за сотрудничество в проектах организации систем бесперебойного электропитания для АСУ ТП.

Особую признательность выражаем за успешную и своевременную реализацию в 2017-2018 проектов по обеспечению автономной работы всего комплекса технических средств АСУ ТП Кичуйской УПВСН НГДУ Елховнефть ПАО "Татнефть" юж. В.Д. Шашина в Альметьевском районе Республики Татарстан на базе НВЛ производства ЗАО "Связь инжиниринг".

Без сомнений, сегодня, мы рекомендуем своим заказчикам компанию ДеФортис-ДиС в качестве компетентного поставщика и партнера в реализации проектов систем гарантированного электроснабжения.

С наилучшими пожеланиями и надеждой на продолжение сотрудничества,

Ю.А.Самусев
Генеральный директор
ЗАО "СТЕРХ-ИНТЕЛСЕРВИС"

Официальный представитель интегратор дистрибьютор компании Hellsys

РОСКОМНАДЗОР

Федеральная служба по надзору в сфере связи, информационных технологий и массовых коммуникаций

Управление Роскомнадзора по Северо-Западному федеральному округу

Руководителю
ООО «ДеФортис – ДиС»
Покровскому Д. Н.

Уважаемый Денис Николаевич!

Управление Роскомнадзора по Северо-Западному федеральному округу выражает благодарность компании «ДеФортис-ДиС» и отмечает высокий уровень компетенции компании в области поставок систем гарантированного электроснабжения.

За время сотрудничества ООО «ДеФортис-ДиС» показала свою способность с полной ответственностью подходить к поставленным задачам, выполнить свои обязательства качественно и в срок. Отличительной чертой работы «ДеФортис-ДиС» является высокий профессионализм, организованность сотрудников компании и гибкость сотрудничества.

Мы удовлетворены работой ООО «ДеФортис-ДиС» и готовы рекомендовать эту компанию как надежного и ответственного поставщика.

Заместитель руководителя И. Ю. Потехин

ООО «Терра Системс» ИНН 7708224258 КПП 770801001

№ исх.3 от 21.03.2017г.

Генеральному директору
ООО "ДеФортис-ДиС"
Д.Н.Покровскому

Уважаемый Денис Николаевич!

Благодарим Вас и коллектив компании ООО «ДеФортис-ДиС» за поставку источников бесперебойного питания серии СИПБ мощностью 15 кВА в комплекте с батарейными кабинетами от российского производителя «Связь Инжиниринг».

Вся доставленная продукция была в надлежащей комплектации и имела необходимые сертификаты. При монтаже и в начальном периоде эксплуатации, нареканий на работу оборудования не выявлено.

Выражаем признательность специалистам компании за помощь в выборе оборудования и оперативное решение технических вопросов.

Хотим отметить качество Вашего товара и оптимальные цены.

Спасибо всему коллективу за сотрудничество. Мы готовы и в дальнейшем работать в совместных проектах.

Генеральный директор /Соколов К.Г./

КАЗАНСКИЙ ВЕРТОЛЕТНЫЙ ЗАВОД
ХОЛДИНГ ВЕРТОЛЕТЫ РОССИИ

БЛАГОДАРСТВЕННОЕ ПИСЬМО

ПАО «Казанский вертолетный завод»
благодарит **ООО «Дефортис-ДиС»**
в лице Покровского Дениса Николаевича за
качественное и своевременное выполнение
работ по монтажу и запуску системы
бесперебойного электропитания Delta DPH Series
на предприятии

Директор по развитию инфраструктуры Г.Г. Давлетшин

Казань, 2018

ТЯНЬ-ШАНЬ ENGINEERING

БЛАГОДАРСТВЕННОЕ ПИСЬМО

ТОО «Тянь-Шань Engineering» в честь
своего 10-летия выражает благодарность

ООО «ДеФортис-ДиС»

за долгосрочное партнерство.
Мы верим в сохранение сложившихся деловых
и дружеских отношений, надеемся на дальнейшее
взаимовыгодное сотрудничество.

Желаем успешного развития
и достижения новых вершин в бизнесе!

С уважением,
Генеральный директор Мухтаганова Г.Р.

Алматы, 2016 г.

НАШ АДРЕС

107023, г. Москва,
ул. Электрозаводская. д.24
+7(495)150-77-72
info@defortis-dis.ru

420127, г.Казань,
ул. Тэцевская д.1 к.2
+7(843)245-60-21
kazan@defortis-dis.ru

СХЕМА ПРОЕЗДА

- г. Москва

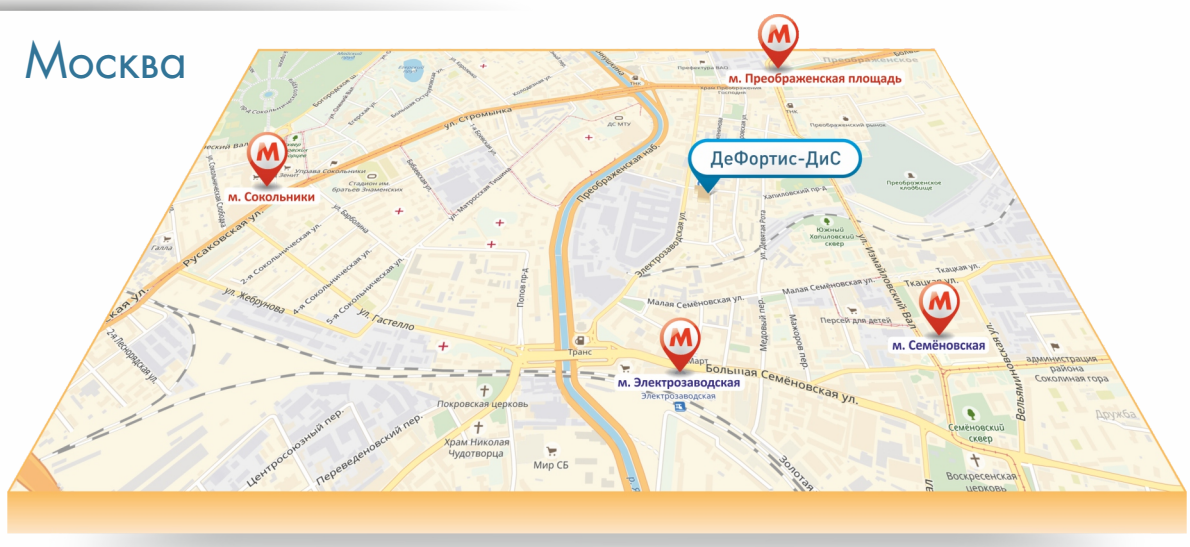

- г. Казань

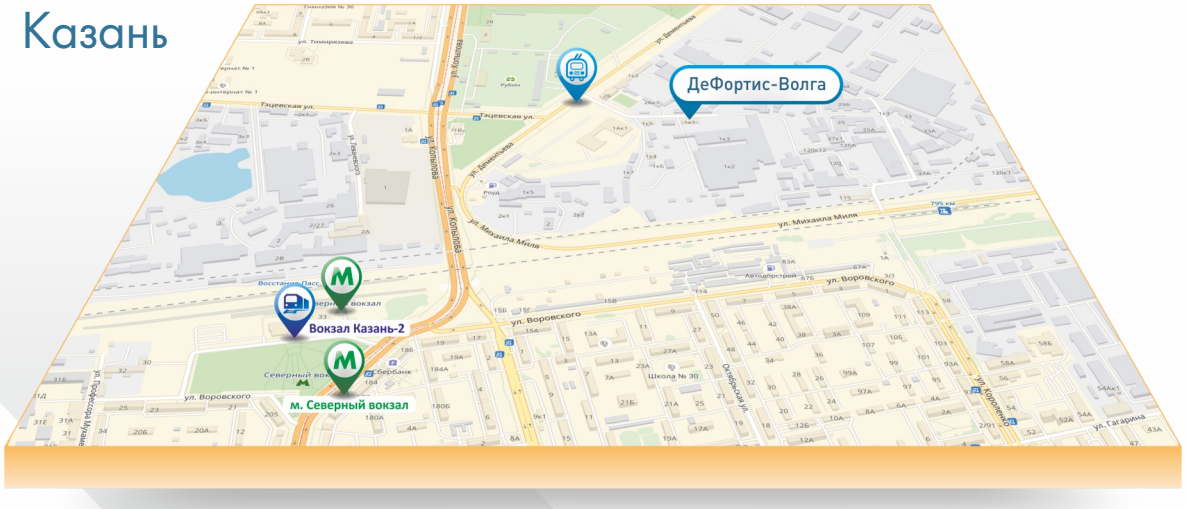

ДИСТРИБУЦИЯ

ИНЖИНИРИНГ

СЕРВИСНОЕ ОБСЛУЖИВАНИЕ

+7(495)150-77-72

info@defortis-dis.ru